

ANNEXES : Pièces supplémentaires

- ANNEXE 1 : DOCUMENTS ADMINISTRATIFS
- PREUVES DE DEPOT SITE LA VALLIERE
 - EXTRAIT KBIS
- ANNEXE 2 : CARTE RAYON AVEC 1 KM ET 300 M AUTOUR DU SITE
- ANNEXE 3 : PLANS
- PLAN DE SITUATION IGN
 - PLAN CADASTRAL
 - PLAN DE MASSE
- ANNEXE 4 : URBANISME
- EXTRAIT DU PLAN LOCAL D'URBANISME
 - REGLEMENT D'URBANISME – ZONE AGRICOLE
- ANNEXE 5 : HYDROGRAPHIE DU SECTEUR
- CARTES COURS D'EAU ET ZONE HYDRO
 - CARTE SAGE
 - CARTE ZONES HUMIDES
- ANNEXE 6 : CARTOGRAPHIE DES PERIMETRES ENVIRONNEMENTAUX
- CARTE NATURA 2000
 - CARTES ET FICHES DESCRIPTIVES ZNIEFF
- ANNEXE 7 : DOSSIER PLAN D'EPANDAGE
- RELEVÉ PARCELLAIRE
 - PLAN IGN D'EXPLOITATION
 - CARTOGRAPHIE DU PLAN D'EPANDAGE
- ANNEXE 8 : APTITUDE DES SOLS ET RISQUE EROSIF
- ANNEXE 9 : CALENDRIER DES EPANDAGES 79
- ANNEXE 10 : CALCUL DE DIMENSIONNEMENT DES UNITES DE STOCKAGE (DEXEL)

ANNEXE 1

DOCUMENTS ADMINISTRATIFS



**DECLARATION DE LA MODIFICATION D'UNE INSTALLATION CLASSEE
RELEVANT DU REGIME DE LA DECLARATION**
Article R512-54-II du code de l'environnement

Nom et adresse de l'installation :

<input type="text" value="EARL ROHAN DE CHABOT"/>	
<input type="text" value="LIEU DIT LA VALLIERE"/>	
<input type="text"/>	
<input type="text" value="79250"/>	<input type="text" value="NUEIL LES AUBIERS"/>

Sur le site, le déclarant exploite déjà au moins :

- une installation classée relevant du régime d'autorisation :
Rappel réglementaire : si oui, le projet est considéré réglementairement comme une modification de l'autorisation existante (article R512-33-II du code de l'environnement) et il sera soumis à l'avis de l'inspection des installations classées. Une note précisant l'interaction de la modification avec les installations existantes a été jointe à la déclaration.

- une installation classée relevant du régime d'enregistrement :

Demande de modification de certaines prescriptions applicables :

Rappel réglementaire : si oui, cette demande sera soumise à l'avis de l'autorité administrative qui statue par arrêté (article R512-52 du code de l'environnement). L'absence de réponse dans un délai de 3 mois à partir de la réception du dossier et des éventuels compléments vaut refus (décret n° 2014-1273 du 30 octobre 2014).

Installations classées objet de la présente modification :

Numéro de la rubrique de la nomenclature des installations classées	Alinéa	Désignation de la rubrique	Capacité de l'activité	Unité	Régime ¹ (D ou DC)

Rappel réglementaire relatif au contrôle périodique :

Les installations dont les seuils sont précisés dans la nomenclature sous le sigle « DC » (Déclaration avec Contrôle périodique) sont soumises à un contrôle périodique permettant à l'exploitant de s'assurer que ses installations respectent les prescriptions applicables (article R512-55 et suivants du code de l'environnement). Ces contrôles sont effectués à l'initiative et aux frais de l'exploitant par des organismes agréés (article L512-11 du code de l'environnement). La périodicité du contrôle est de 5 ans maximum, sauf cas particulier (article R512-57 du code de l'environnement). Le premier contrôle d'une installation doit avoir lieu dans les six mois qui suivent sa mise en service, sauf situation particulière précisée à l'article R512-58 du code de l'environnement.

Exception : l'obligation de contrôle périodique ne s'applique pas aux installations relevant de la déclaration **lorsqu'elles sont incluses dans un établissement qui comporte au moins une installation soumise au régime de l'autorisation ou de l'enregistrement** (article R512-55 du code de l'environnement).

Les références des prescriptions générales applicables à chaque rubrique de la nomenclature des installations classées sont mises à disposition sur le site internet des préfectures concernées par l'implantation des installations :

- prescriptions générales ministérielles²,
- éventuelles prescriptions générales préfectorales.

Rappel réglementaire relatif aux installations soumises au régime de déclaration incluses dans un site qui comporte au moins une installation soumise au régime d'autorisation :

Les prescriptions générales ministérielles sont applicables aux installations soumises au régime de déclaration incluses dans un site qui comporte au moins une installation soumise au régime d'autorisation dès lors que ces installations ne sont pas régies par l'arrêté préfectoral d'autorisation (article R512-50-II du code de l'environnement).

Déclarant :

Date de la déclaration de la modification :

Le déclarant a demandé à être contacté par courrier postal pour la suite des échanges :

¹ D : Régime de déclaration, DC : Régime de déclaration avec contrôle périodique.
² Les prescriptions générales ministérielles sont également consultables sur le site internet : <http://www.ineris.fr/aida/>

**DECLARATION INITIALE D'UNE INSTALLATION CLASSEE
RELEVANT DU REGIME DE LA DECLARATION**
Article R512-47 du code de l'environnement

Nom et adresse de l'installation :

<input type="text" value="EARL ROHAN DE CHABOT"/>	
<input type="text" value="LIEU DIT LA VALLIERE"/>	
<input type="text"/>	
<input type="text" value="79250"/>	<input type="text" value="NUEIL LES AUBIERS"/>

Départements concernés :

Communes concernées :

La mise en œuvre de l'installation nécessite un permis de construire :
Si oui, le déclarant s'est engagé à déposer sa demande de permis de construire en même temps qu'il a adressé la présente déclaration (article L512-15 du code de l'environnement).

Sur le site, le déclarant exploite déjà au moins :

- une installation classée relevant du régime d'autorisation :
Rappel réglementaire : si oui, le projet est considéré réglementairement comme une modification de l'autorisation existante (article R512-33-II du code de l'environnement) et il sera soumis à l'avis de l'inspection des installations classées. Une note précisant l'interaction de la nouvelle installation avec les installations existantes a été jointe à la déclaration.
- une installation classée relevant du régime d'enregistrement :
- une installation classée relevant du régime de déclaration :

Epandage de déchets, effluents ou sous-produits sur ou dans des sols agricoles :

Demande d'agrément pour le traitement de déchets (article L541-22 du code de l'environnement)
Rappel réglementaire : si oui, cette demande sera soumise à l'avis de l'autorité administrative qui dispose d'un délai de 2 mois à partir de la réception du dossier et des éventuels compléments pour refuser l'agrément ou imposer des prescriptions spéciales (article R515-37 du code de l'environnement).

Le projet est soumis à évaluation des incidences Natura 2000 :
Rappel réglementaire : si oui, le dossier d'évaluation des incidences sera soumis à l'avis du service préfectoral compétent et le déclarant ne peut pas réaliser son projet tant qu'il n'a pas obtenu l'autorisation au titre de Natura 2000. En l'absence de réponse de l'autorité administrative dans un délai de 2 mois à partir de la réception du dossier (l'éventuelle demande de compléments suspend le délai), le projet peut être réalisé au titre de Natura 2000 (article R414-24 du code de l'environnement).

Demande de modification de certaines prescriptions applicables :
Rappel réglementaire : si oui, cette demande sera soumise à l'avis de l'autorité administrative qui statue par arrêté (article R512-52 du code de l'environnement). L'absence de réponse dans un délai de 3 mois à partir de la réception du dossier et des éventuels compléments vaut refus (décret n° 2014-1273 du 30 octobre 2014).

Installations classées objet de la présente déclaration :

Numéro de la rubrique de la nomenclature des installations classées	Alinéa	Désignation de la rubrique	Capacité de l'activité	Unité	Régime ¹ (D ou DC)
2102	2	Elevage de porcs	450	AE	D

Rappel réglementaire relatif au contrôle périodique :

Les installations dont les seuils sont précisés dans la nomenclature sous le sigle « DC » (Déclaration avec Contrôle périodique) sont soumises à un contrôle périodique permettant à l'exploitant de s'assurer que ses installations respectent les prescriptions applicables (article R512-55 et suivants du code de l'environnement). Ces contrôles sont effectués à l'initiative et aux frais de l'exploitant par des organismes agréés (article L512-11 du code de l'environnement). La périodicité du contrôle est de 5 ans maximum, sauf cas particulier (article R512-57 du code de l'environnement). Le premier contrôle d'une installation doit avoir lieu dans les six mois qui suivent sa mise en service, sauf situation particulière précisée à l'article R512-58 du code de l'environnement.

Exception : l'obligation de contrôle périodique ne s'applique pas aux installations relevant de la déclaration lorsqu'elles sont incluses dans un établissement qui comporte au moins une installation soumise au régime de l'autorisation ou de l'enregistrement (article R512-55 du code de l'environnement).

Les références des prescriptions générales applicables à chaque rubrique de la nomenclature des installations classées sont mises à disposition sur le site internet des préfectures concernées par l'implantation des installations :

- prescriptions générales ministérielles²,
- éventuelles prescriptions générales préfectorales.

Rappel réglementaire relatif aux installations soumises au régime de déclaration incluses dans un site qui comporte au moins une installation soumise au régime d'autorisation :

Les prescriptions générales ministérielles sont applicables aux installations soumises au régime de déclaration incluses dans un site qui comporte au moins une installation soumise au régime d'autorisation dès lors que ces installations ne sont pas régies par l'arrêté préfectoral d'autorisation (article R512-50-II du code de l'environnement).

Déclarant :

Le déclarant a confirmé avoir pris connaissance des prescriptions générales applicables aux activités objet de la présente déclaration et notamment des éventuelles distances d'éloignement qui s'imposent pour l'implantation de l'installation.

Date de la déclaration initiale :

Le déclarant a demandé à être contacté par courrier postal pour la suite des échanges :

¹ D : Régime de déclaration, DC : Régime de déclaration avec contrôle périodique.
² Les prescriptions générales ministérielles sont également consultables sur le site internet : <http://www.ineris.fr/aida/>

Greffe du Tribunal de Commerce de Niort
18 RUE MARCEL PAUL
BP 8818
79028 NIORT CEDEX 9

N° de gestion 2012D00164

Code de vérification : 9UY9aChmep
<https://www.infogreffe.fr/contrôle>



Extrait Kbis

EXTRAIT D'IMMATRICULATION PRINCIPALE AU REGISTRE DU COMMERCE ET DES SOCIÉTÉS à jour au 10 octobre 2018

IDENTIFICATION DE LA PERSONNE MORALE

Immatriculation au RCS, numéro 751 467 440 R.C.S. Niort
Date d'immatriculation 14/05/2012
Dénomination ou raison sociale **ROHAN DE CHABOT**
Forme juridique Exploitation agricole à responsabilité limitée
Capital social 40 000,00 Euros
Adresse du siège Rohan de Chabot 79150 Voulmentin
Durée de la personne morale Jusqu'au 14/05/2062

GESTION, DIRECTION, ADMINISTRATION, CONTRÔLE, ASSOCIÉS OU MEMBRES

Gérant

Nom, prénoms MAINARD Cédric Dominique
Date et lieu de naissance Le 08/02/1990 à Cholet (49)
Nationalité Française
Domicile personnel Rohan de Chabot 79150 Voulmentin

RENSEIGNEMENTS RELATIFS A L'ACTIVITE ET A L'ETABLISSEMENT PRINCIPAL

Adresse de l'établissement Rohan de Chabot 79150 Voulmentin
Activité(s) exercée(s) Elevage
Date de commencement d'activité 01/01/2012
Origine du fonds ou de l'activité Création
Mode d'exploitation Exploitation directe

Le Greffier



FIN DE L'EXTRAIT

R.C.S. Niort - 11/10/2018 - 12:07:41

ANNEXE 2

CARTE RAYON AVEC 1KM ET 300M AUTOUR DU SITE

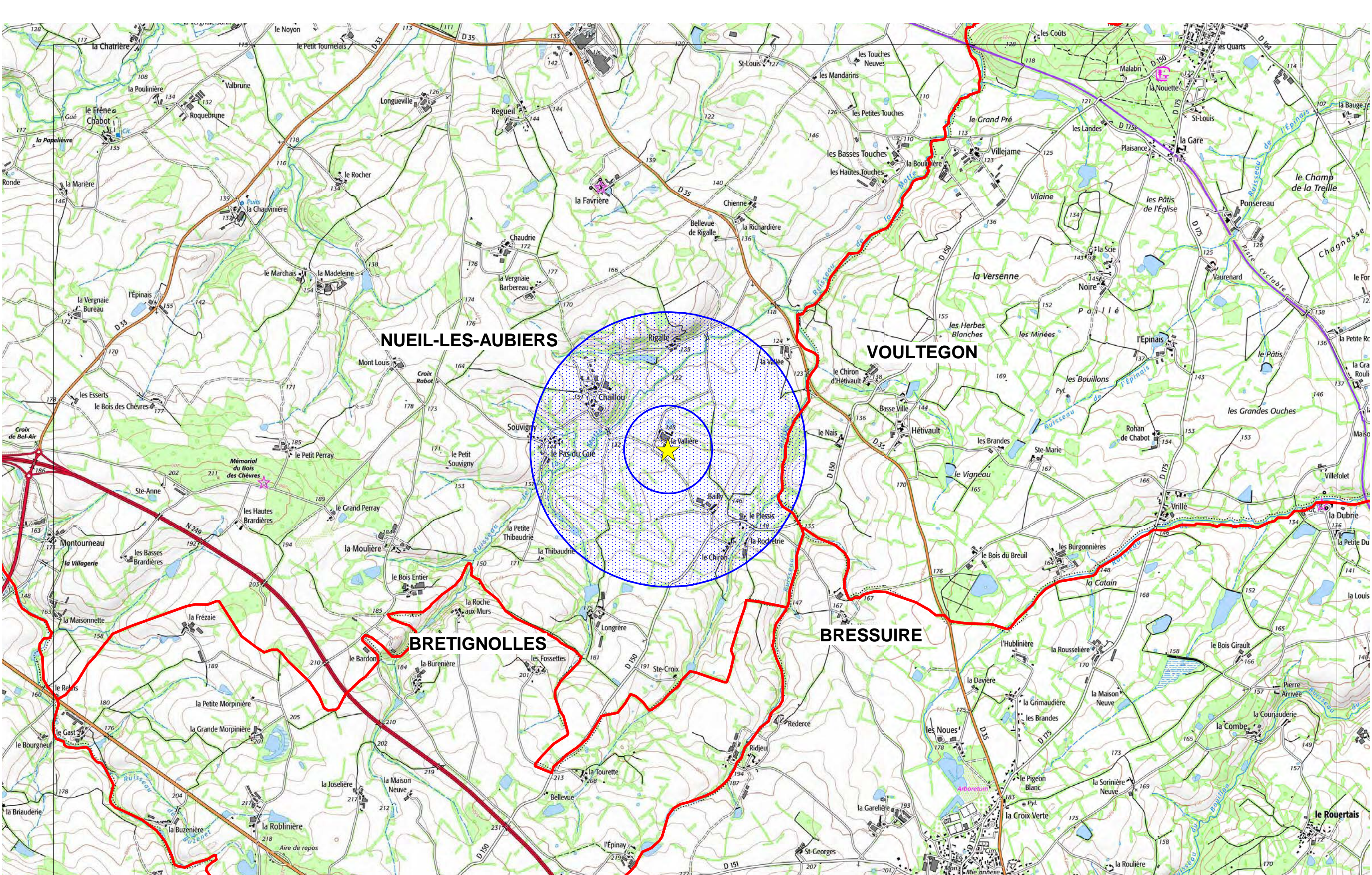

Rayon 300 m et 1 Km

Limite de communes

★ Site d'exploitation
la Vallière 79250 Nueil les Aubiers

EARL ROHAN DE CHABOT
CD1877
ROHAN DE CHABOT
79150 VOULMENTIN



Date: 10/06/2022

Echelle : 25000